

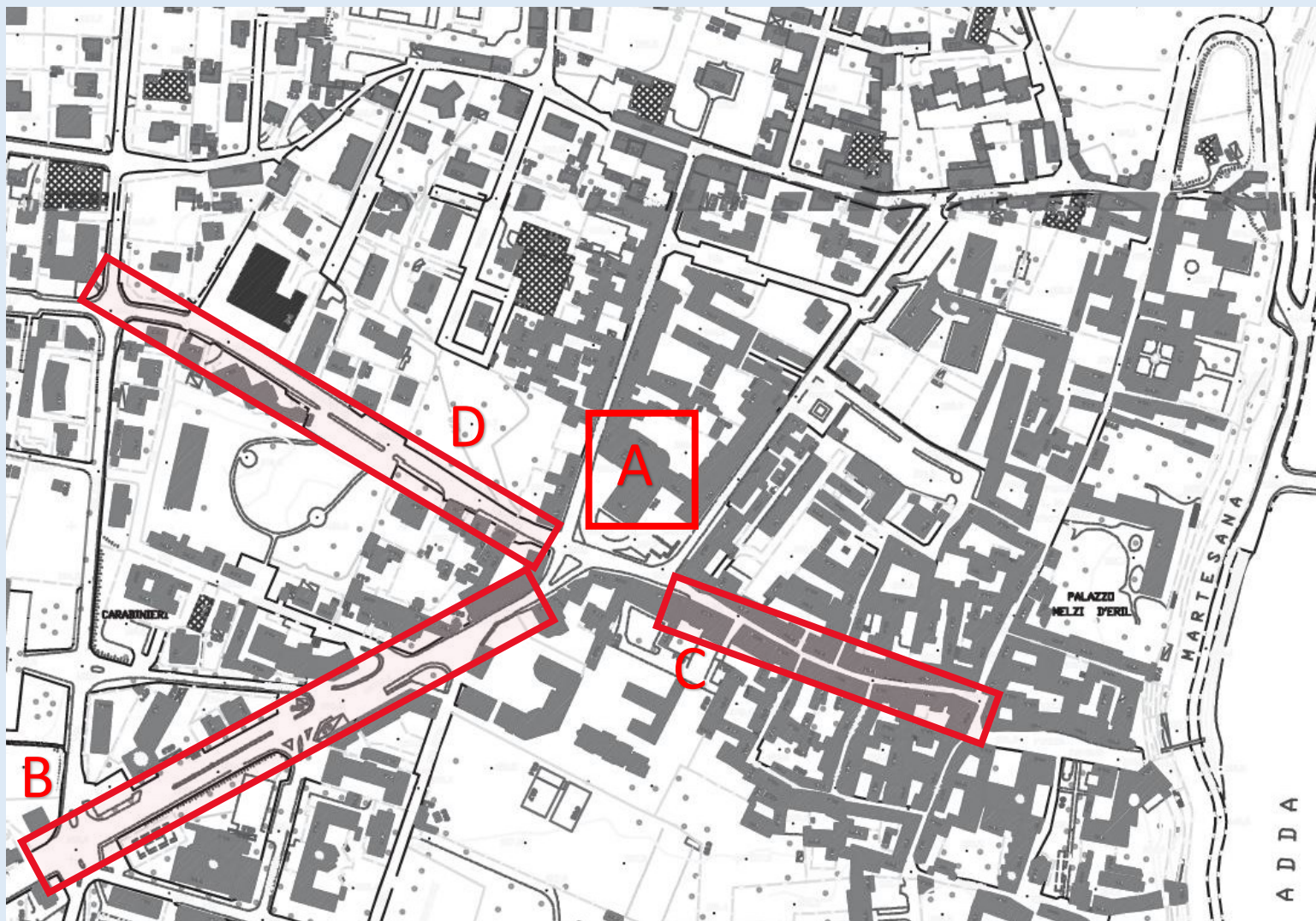

ALLEGATI AL BANDO



ALLEGATO 1:

A

Chiesa Parrocchiale di San Nicolò

B

SPexSS525_Via Natale Perego
Asse in entrata da Milano-Gorgonzola

C

Via Giacomo Matteotti
Asse storico verso piazza Cavour -
Municipio

D

Via Guglielmo Marconi
Asse verso lo sviluppo più recente
dell'abitato

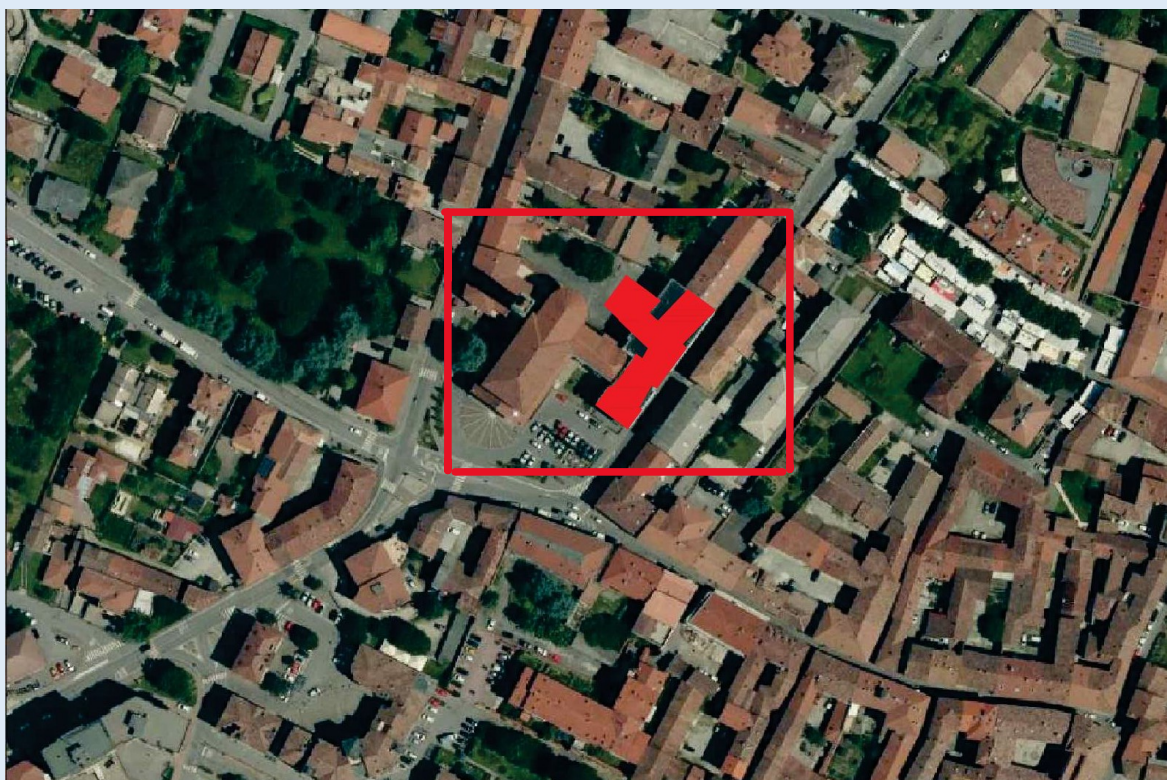

ALLEGATO 2:

Piazza Chiesa con sagoma futura Casa
Eden, Google Maps, 2023



RENDER DI PROGETTO CON INSERIMENTO FOTOGRAFICO NEL CONTESTO DELLA PIAZZA



RENDER DI PROGETTO CON INSERIMENTO FOTOGRAFICO NEL CONTESTO DELLA PIAZZA



ALLEGATO 4:

Prospetto sud, con possibile collocazione dell'opera

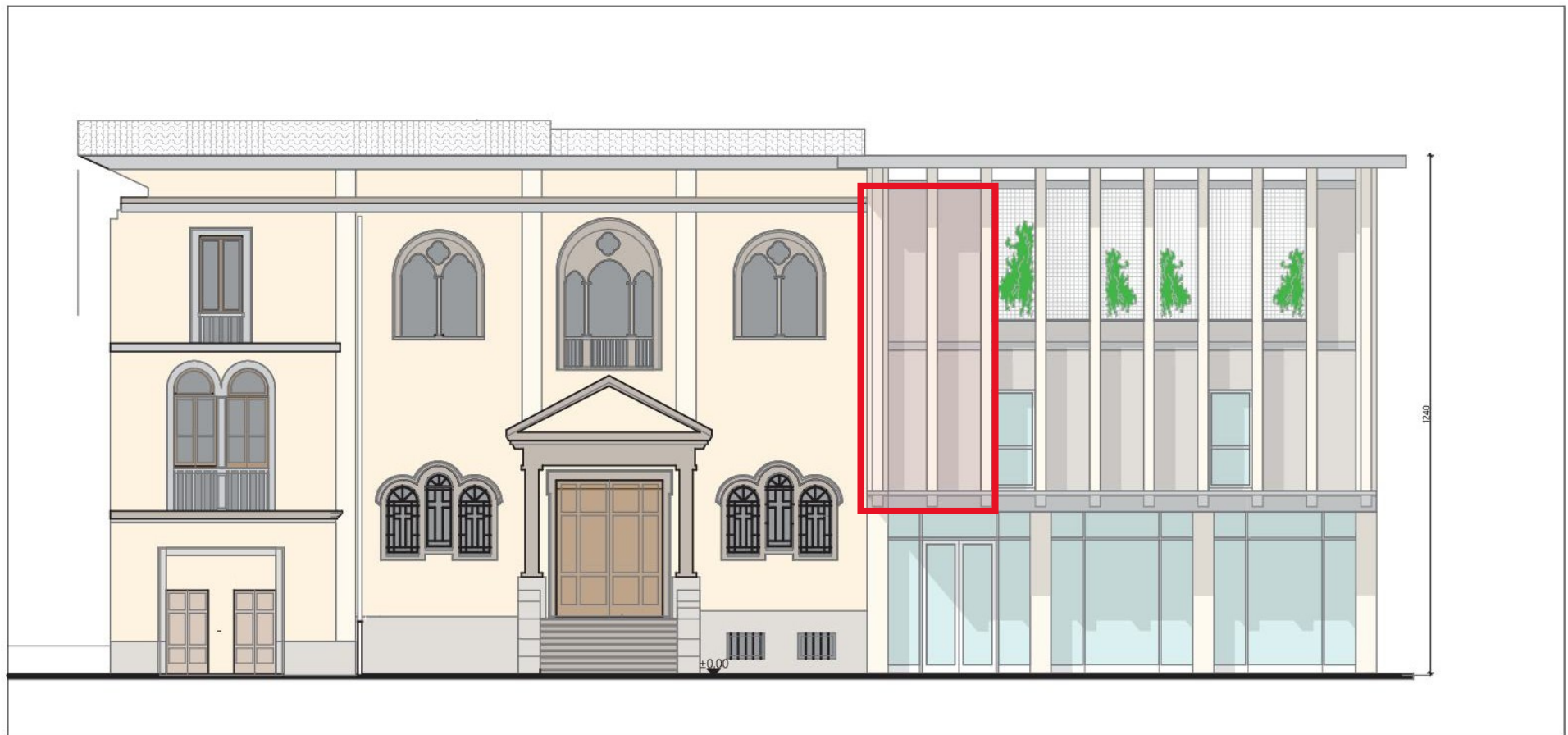

prospetto da piazza Chiesa

Prospetto ovest, con possibile collocazione
dell'opera



prospetto da cortile interno

DETTAGLIO DIMENSIONALE DELL'INGOMBRO MASSIMO DELLO SPAZIO ARCHITETTONICO DEL PROSPETTO

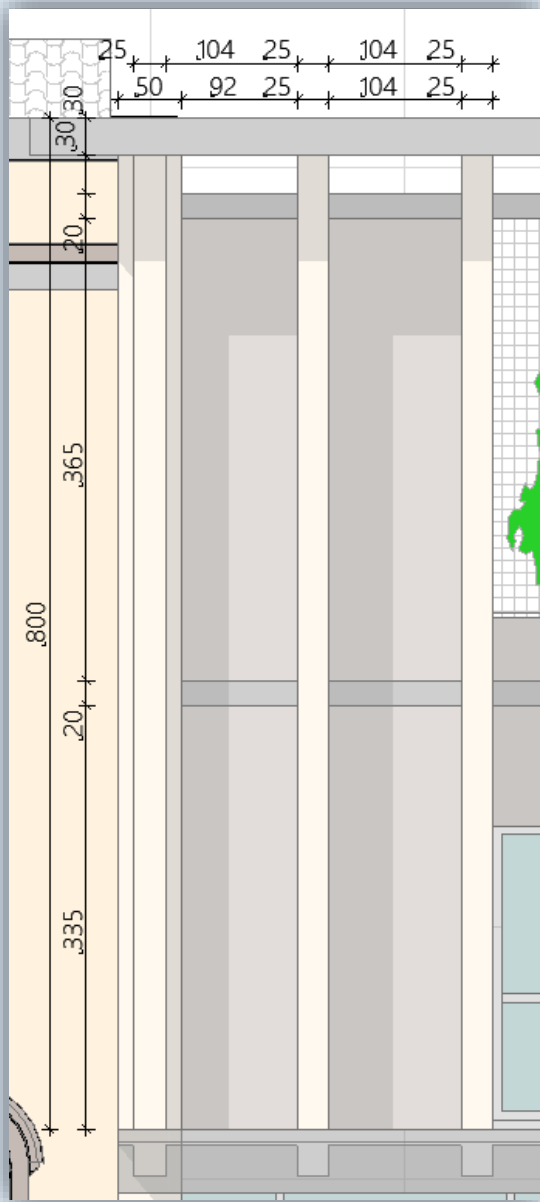

PROSPETTO VERSO PIAZZA

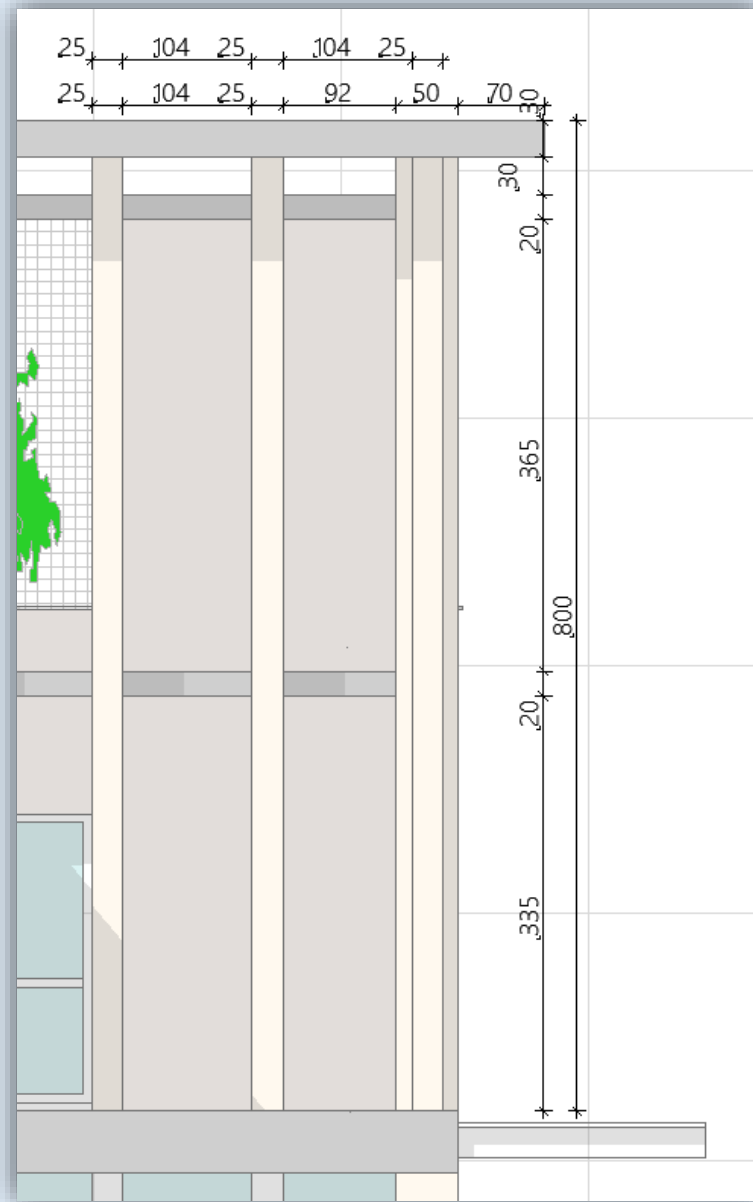

PROSPETTO OVEST VERSO PARROCCHIALE

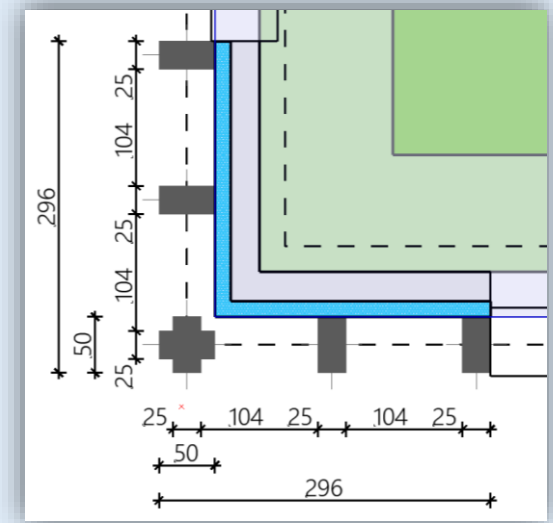

PIANTA

